O DEBATE

EDIÇÃO 026 Sul de Minas, 20 de outubro de 2017

Como serão as eleições de 2018, 2020, e após 2030

Cláusua de Barreira, Desempenho e Coligações Partidárias. Partidos de aluguel estão com seus dias contados, já em 2020

Após a aprovação no Congresso Nacional do Fundo Especial de Financiamento de Campanha, que deve chegar a 1,7 bilhão em 2018, às regras irão mudar também, nas coligações proporcionais e distribuição de verbas e tempo de TV. Com isso, deverá melhorar o nível da política nesse país.

O Brasil tem hoje, 35 partidos registrados no TSE, com tais mudanças às legendas de aluguel irão desaparecer. Presumi-se que, 20 legendas devem deixar de existir, já nas próximas eleições, e até 2030, não deverá haver mais de 10 siglas partidárias no Brasil. Esse é um ponto muito positivo nas medidas aprovadas.

Cláusula de Barreira

Vai restringir o funcionamento parlamentar ao partido que não alcançar determinado percentual de votos. Começará com 1,5% do total de votos, distribuídos em pelo menos a um terço dos estados, e até 2030, o percentual chegará a 3% do total dos votos para que uma legenda continue existindo.

Coligações

Já em 2020, às coligações em eleições proporcionais, deixarão de existir, ou seja, já na próxima eleição municipal.

Qual o impacto?

Tais resoluções, vão melhorar o nível do político brasileiro. As vagas a deputado federal serão distribuídas a partidos de maior força política, às diretrizes a serem tomadas no Congresso, terão bem menos artimanhas, pois hoje, os partidos de aluguel servem como escoras a interesses de grandes partidos, ou seja, político do baixo clero. Novos políticos devem surgir com a criação de Fundos Cívicos.

Após Bonifácio rejeitar denúncia de Temer, autor não identificado adesiva placa no Congresso

O quadro político brasileiro vem passando por um descrédito muito grande devido às atitudes dos deputados e senadores. O brasileiro enxergou que em Brasília, governa-se em causa própria. As manifestações são lentas, mas o povo não é de açúcar. Uma pitada de sal neste doce, vai azedar o caldo de muitos no Distrito Federal. O que o povo assiste, é uma falta de respeito com a nação. E um ditado é certo. «Político só tem medo do povo». Portando, atitudes como essa vem mostrar que não há ninguém dormindo, tudo tem a hora certa. E nesta hora, o povo irá buscar de vez, o que é correto.

Por que os técnicos brasileiros são sacrificados?

O Brasil é o país do mundo que mais se queima técnico. O presidente contrata mal, o diretor de futebol erra, mas quem paga é o técnico. Há pouco, Cuca, ex-tecnico do Palmeiras foi mandado embora.

Os diretores brasileiros não dão crédito há projetos, mas simplesmente, resultados. Temos exemplos de grandes técnicos no Brasil que perderam seus empregos desta forma. Wanderlei Luxemburgo, é um deles. Depois de ganhar tudo no Cruzeiro, foi despedido sem uma explicação a torcida celeste. Luxemburgo na época, tinha o maior salário do Brasil e foi contratado pelo Real Madrid. Mas, os investimentos prometidos a ele pela ex-diretoria do Cruzeiro, não poderiam ser feitos, daí então, o adeus a Luxemburgo. Outros grandes técnicos tiveram um triste final em grandes clubes brasileiros. Marcelo Oliveira, foi outro que ganhou dois campeonatos brasileiros no Cruzeiro, o time não investiu em reforços e acabou sobrando para o técnico que teve inesperadamente seu contrato rasgado. Essa moda está começando a pegar na Europa. Até isso estão copiando.

Facebook: O Debate Notícias - Sul de Minas

Acesse nosso blog. Notícias atualizadas diariamente:

odebatenoticias.com.br

Versão Br

O X da questão é a sua cooperação.

Aterro Sanitário de Varginha

Descarte irregular – Cefet

Descarte irregular – Região Aeroporto

Descarte irregular – Pq. Boa Vista

Descarte irregular – Treviso

A implantação do aterro sanitário foi uma das maiores conquistas da história de Varginha. Com ele, **a cidade passou a fazer o descarte sustentável do lixo orgânico, reduzindo drasticamente o impacto no meio ambiente**. O antigo lixão, que recebia todo tipo de material, poluía o solo, o ar e os lençóis freáticos, foi fechado.

Hoje, a cidade registra pontos de descarte inadequado que geram poluição e multiplicação de criadouros de mosquistos e animais peçonhetos responsáveis por doenças como a dengue, leptospirose e outras.

Varginha precisa da sua **cooperação**. Descarte corretamente os restos de materiais de construção e objetos em desuso, e se presenciar o ato irregular, faça uma denúncia anônima através dos telefones **3690-2311** e **3690-2529**. Lembre-se: manter a cidade limpa é uma responsabilidade de todos nós!

Os perigos das baterias de Lítio

Produtos paralelos, além de não gerar confiança, podem causar sérios danos. Produtos hoje, que são manuseados por crianças, devem ser observados de perto. O hand spinners é um dos produtos que estão entre os mais vendidos no mundo, ou seja, entre os 20 brinquedos mais vendidos. Os gadgets movidos a bateria tem um grande risco de incêndio no momento do carregamento.

O perigo é que o fogo pode se alastrar rapidamente e é imprevisível.

Estão, entre os mais perigosos, os spinners, E-bikes, hoverboards, drones e skates elétricos, são produtos eletrônicos que também podem sofrer e causar danos as pessoas. Para se adquirir um produto com bateria de lítio, é bom observar o fabricante, pois há produtos sem qualificação alguma no mercado e sem identificação. Por ser um mercado que movimenta bilhões de dólares em vendas, muitos fabricantes não tem a preocupação da qualidade, mas da quantidade. Então, quando você compra uma bateria para celular com preços bem diferenciados, não pense que está ganhando, o resultado pode ser lastimável. O barato pode sair caro. Adeus bateria e adeus aparelho.

Cuidar do sono é a melhor saída para se acostumar com o horário de verão

Especialista alerta para os maus hábitos que podem prejudicar o processo de adaptação do organismo

Começou neste Domingo

(15), à meia noite, o horário brasileiro de verão, que se estenderá até o dia 17 de fevereiro. Com a chegada do período – marcado pelos dias mais longos – alguns cuidados com a saúde devem ser tomados para amenizar o impacto da mudança de horário no organismo, que normalmente sofre com a alteração por pelo menos uma semana.

Dentre as precauções que devem ser tomadas, a médica Aliciane Mota, do Instituto Brasiliense de Otorrinolaringologia (IBORL) defende que o ideal é que a adaptação comece uma semana antes, mas caso não haja tempo suficiente, a recomendação é tentar manter a regularidade na hora de dormir e até mesmo de comer, mesmo que não haja apetite.

A médica também sugere que a alimentação se baseie em refeições leves com alimentos de elevada carga hídrica e grande ingestão de líquidos. "Devemos optar sempre por uma alimentação mais leve e caprichar na ingestão de líquido. Pois com os dias mais longos e a alta exposição à luz solar, nosso corpo sofre mais com a desidratação e acaba nos deixando bem mais cansados".

Aliciane alerta para o uso de medicamentos para dormir durante o período, pois impedem que a fase profunda do sono ocorra, deixando o usuário mais cansado no dia seguinte. "Certas medicações fazem com que a pessoa durma com maior facilidade e por mais tempo durante a noite, mas é neste momento em que ocorrem os picos de sono que acabam sendo reprimidos pelo medicamento, atrapalhando a fase profunda do sono", alerta a médica.

Outros cuidados que devem ser tomados antes de dormir incluem evitar alimentos estimulantes como refrigerantes, chocolates, comidas pesadas e que contenham cafeína, e procurar não praticar exercícios físicos nas três horas que antecedem o sono, pois eles retardam sua chegada e estimulam o organismo.

Cuidados com as crianças

É normal que os efeitos do horário de verão afetem mais as crianças que tendem a sofrer mais no processo de adaptação. Segundo a Aliciane Mota, uma saída é que os pais tentem ser mais firmes na regularidade dos hábitos dos filhos.

Já sobre a alimentação, a médica defende que é normal que elas tenham problemas no início. "É interessante deixar que a criança coma até um pouco mais do que o normal ou do que gosta. Isso evita que ela fique tanto tempo sem comer", sugere a médica.

Por: Graziele Marronato. E. Comunicação

Paul McCartney, 75 anos de muita juventude em 3 horas de show

Quem pensou que o ex-Beatle, Paul McCartney iria chegar manso e leve. Se surpreendeu com o show em São Paulo - no Allianz Parque, neste dia 15. Foram três horas de muito rock e agitação com a sua banda. Podemos dizer que Paul, já é até um pouco brasileiro, por tantas às vezes que já esteve no Brasil. Gosta do Brasil, desde de 1990, quando veio pela primeira vez. O ex-beatle, cantou suas canções e canções dos Beatles. O Allianz ficou lotado, com 45,5mil pessoas cantando em coro, Can't Buy Me Love, A Hard Day's Night, Got To Get To Into My Life, Sgt. Pepper's Lonely Hard Club Band, Jet, Live and Let Die, Yesterday, e por aí a fora. Paul é um dos músicos mais ricos do mundo, sua trajetória, pós Beatles, foi emplacada de sucessos e mais sucessos. O único disco de Paul que sofreu uma grande crítica, foi 'RAM'. Mas, depois Paul mostrou ao mundo o que é ser um verdadeiro Beatle. 75

Confira 5 dicas para prevenir fraudes no cartão

Especialista da iZettle, fintech sueca voltada a soluções de pagamentos e serviços financeiros, explica como acontece o roubo dos dados e orienta sobre o que cliente deve fazer quando for vítima de uma fraude

Já imaginou consultar o seu saldo bancário e descobrir que está no vermelho por causa de uma compra que você não realizou? Ou receber a fatura de um cartão que você nunca teve? Fraudes com cartões de débito e crédito são um pesadelo para muitos consumidores. De acordo com os últimos números divulgados pela pesquisa Global Consumer Card Fraud no ano passado, os consumidores do Brasil só perdem para os mexicanos nesse quesito: nada menos que 49% dos brasileiros dizem já ter sofrido algum tipo de fraude com cartões.

Mas como ocorrem as fraudes? E como se prevenir?

Iremar Brayner, líder de risco da iZettle no Brasil – fintech sueca com atuação no país e em mais 11 países na área de serviços financeiros e soluções de pagamento —, dá dicas do que fazer ao descobrir a fraude e explica quais são as principais formas de golpe para evitar aborrecimentos.

1) O fraudador não precisa saber a senha do seu cartão

É possível fazer compras com um cartão na internet se o golpista tiver os seguintes dados: número do cartão, código de segurança (os três dígitos no verso do cartão), validade e o nome do proprietário da forma como está escrito no cartão. Muitas pessoas acreditam que o fraudador precisa saber a senha. "Se você perder seu cartão, por exemplo, quem achá-lo tem todas as informações necessárias para efetuar transações fraudulentas e poderá fazer isso até que o bloqueio do cartão seja efetuado", alerta o especialista.

2) A rapidez com que a fraude é denunciada pode fazer toda a diferença

Há dois tipos de fraude: a utilização indevida de um cartão existente ou a emissão de um novo cartão usando dados roubados. Em geral, as instituições financeiras estipulam o prazo de 120 dias para os gastos indevidos serem contestados. "O mais importante é comunicar ao banco emissor o quanto antes. Além de evitar que mais transações fraudulentas sejam realizadas, isso também serve como alerta para o que banco investigue se outros clientes foram vítimas da mesma fraude ", afirma Brayner.

3) Não basta apenas fazer a contestação dos gastos

Na situação em que um cartão foi emitido sem consentimento do proprietário dos dados, é fundamental registrar um boletim de ocorrência denunciando que está sendo vítima do crime de fraude. "Existe um mercado negro de venda de informações pessoais. É possível, por exemplo, comprar pen drives com dados que podem utilizados para pedir empréstimos e não os honrar ou cometer crimes como o de falsidade ideológica. Assim, a polícia precisa ser avisada", adverte.

4) Suspeite das atualizações de dados por e-mai

É muito comum fraudadores usarem e-mail para obtenção de dados. Mas não se esqueça: as instituições financeiras nunca pedem atualização de dados por esse meio. "Observe também que, como eles ainda não tiveram acesso às suas informações pessoais, não usam seu nome na saudação da mensagem. Fique atento também ao endereço de e-mail de quem enviou a mensagem para você, em geral, são criados domínios falsos com nomes semelhantes aos reais", aconselha Brayner.

5) Os fraudadores são descobertos quando há mudança de hábitos

As fornecedoras dos serviços de pagamento ficam atentas a atividades fora do padrão dos clientes e comerciantes. Afinal, na maioria das vezes, os fraudadores não sabem que perfil de transações o real titular do cartão costuma efetuar, isso pode estar relacionado a valores, horários e locais. No caso da iZettle, todas as transações são monitoradas constantemente. "Para proteger o dinheiro do comerciante e evitar que ele tenha o cadastro bloqueado ou receba pagamentos fraudulentos, desenvolvemos tecnologia própria e adaptada para o mercado brasileiro", explica.

Atenção aos dados

De acordo Iremar Brayner, a chave para fugir das fraudes é jamais compartilhar os dados pessoais e financeiros com ninguém, nem mesmo com familiares e pessoas de confiança. "Memorize os dados em vez de anotar no verso do cartão, por exemplo, tenha muito cuidado com o que digita nas redes sociais e com os links dos e-mails que você recebe. A atenção é tudo", alerta Brayner.

Sobre a iZettle

A iZettle é a empresa que está reinventando soluções de pagamentos e serviços financeiros. Fundada em Estocolmo, em 2010, por Jacob de Geer e Magnus Nilsson, a fintech opera no Brasil desde 2013 e ajuda a impulsionar micro e pequenos negócios em 12 países: Suécia, Finlândia, Dinamarca, Noruega, Reino Unido, Alemanha, Espanha, México, Holanda, França, Itália e Brasil.

Por: Arthur Gandini
CDI

O Brasil, milagreiros e milagrosos

Se a crise que se instala hoje no Brasil fosse em qualquer outro país do mundo, seria sinônimo de miséria com poucas chances de se reerguer.

A agricultura segura o Brasil com dois braços e punhos abertos. Aqui, se plantando tudo dá.

Se os tributos brasileiros tivessem endereço certo e transparentes, sem desvios e sem corrupção, não haveria no mundo, país igual ao nosso. O Brasil milagroso que Deus deu, seria o maior do mundo. Não existe nada plantado em algum lugar do mundo que não dê em terras brasileiras. A classe rural é milagrosa. Pois, tem que conviver com os anseios do dia a dia da política brasileira, com os tributos e leis que hora isenta, e hora chicoteia com as mais absurdas taxas de importação de insumo. É o Brasil do Brazil.

As indústrias brasileiras são objetivadas pelo governo como o sinônimo tributário salvador da pátria. O empresário brasileiro não aguenta mais pagar tanto tributo, e leis trabalhistas o inviabilizam contratações. Nem com as mudanças na CLT, como vimos agora, irá desafogar o empresariado brasileiro. O empresário brasileiro é um bobo da corte na mão de sangue sugas do governo. O Planalto não se preocupa com os altos índices de falência no país. Tivemos em 2015 e 2016, a maior taxa de desemprego deste país, a maior crise econômica deixado por questões políticas e a ganância de poder. A maior corrupção do planeta se instalou aqui, e não se tem ideia ao certo qual o valor total das propinas e lavagem de dinheiro que se implantou no Brasil nos últimos 12 anos. É bem provável que ultrapasse a casa de dois dígitos de trilhões de reais. Só um milagre do povo para reverter essa questão!

Concurso Qualidade de Café Minassul, já tem 30 finalistas

Na sua 25ª edição, o concurso Qualidade Minasul de Café, já tem 30 amostras entres os finalistas. São 20 finalistas para a categoria Café Natural e dez para categoria cereja descacado/despolpado. Entre os 30 finalistas, estão nove varginhenses. São oito de café natural e um de café cereja descacado. Francisco Lentini é o juiz principal e faz parte do departamento de supervisão.

A intenção do concurso é melhorar a cada ano a qualidade do café mineiro e diversificar o portifólio de sabores, atendendo assim, uma gama diferente de clientes.

A realização é da Minasul com apoio da Nucoffe Syngenta.

É uma grande iniciativa e que coloca não só o Brasil entre os melhores do mundo, mas a região sul mineira, unindo qualidade e competitividade.

Dia da criança foi comemorado no zoológico de Varginha com muita festa

Dando continuação as comemorações do dia da criança no zoológico de Varginha, neste 15 de outubro, a criançada tomou conta do anfiteatro para assistirem o Show Infantil com Pateta, Mickey, Minnie, Moana, numa realização da Secretaria Municipal de Turismo em homenagem ao dia das crianças e também, em comemoração aos 51 anos do Parque Zoobotânico Dr. Mário Frota.

O clima era de muita festa e animação, com pais, filhos, avós e familiares que também se divertiram junto com as crianças.

Hoje, o zoológico de Varginha é um dos mais bem cuidados da região e possui 55 espécies de animais, num total de 365 animais, além da diversidade da flora que compões o parque.

Esteve presente o vice-prefeito Vérdi Lúcio Melo participando da festa com seus netos Davi e Isabela, elogiando a iniciativa do secretário Barry Charles, por trazer ao zoológico a movimentação que ele merece.

«Com todo seu dinamismo o secretário vem fazendo um excelente trabalho frente a secretaria, e dado especial atenção ao nosso zoológico, atraindo pessoas de varginha e região, abrindo inclusive, espaço para grupos de estudantes que queiram conhecer de perto as belezas naturais que o Parque oferece».

Vem aí, a 24ª edição da Superliga femininade Volei

Vai começar o campeonato de volei feminino do Brasil. Minas Gerais terá a participação de duas equipes. O Dentil/Praia Clube e o Camponesa/Minas. A competição contará com 12 equipes na edição 2017-18. Houve alguma mudança em relação as transmissões dos jogos. Tendo agora, o mandante de cada jogo o direito de transmissão no canal de TV, como por exemplo, CBV. As equipes mineiras tem se preparado e procurado reforços durante a pré-temporada.

O Dentil/Praia Clube de Uberlândia, vem com vários reforços nacionais e internacionais. As opostas Nicole Fawcett e Andrea Laurence. Fawcett já foi campeão mundial pelos Estados Unidos em 2014, no mundial realizado na Itália. Fernanda Garay, é a mais nova contratada do clube. Ela estava atuando no exterior e resolveu voltar ao Brasil e aceitou a proposta do clube mineiro. O Camponesa/Minas, renovou com quatro atletas de nível internacional. Rosamaria, Naiane, Mara e PridDaroit. Mas, perdeu a oposta Destinee Hooker e Jaqueline que estão deixando o clube. Hooker foi a segunda maior pontuadora da Superliga do ano passado com 404 pontos, quando o time mineiro ficou em terceiro lugar. Mas, Hooker passou a jogar depois da oitava rodada. Foi considerada a melhor atacante.

A Superliga feminina, é uma das mais competitivas do mundo. Pois, as melhores atletas de voleibol do mundo, estão no Brasil. Isto, se falarmos em revelações, pois lá fora, elas estão espalhadas por vários países do mundo.

O Brasil é o campeão em revelações de atletas, tanto no feminino, quanto no masculino. Por isso, tem duas seleções entre as cinco melhores do mundo. E a Superliga é uma preparação para o mundial e outras competições internacionais.

Exposição de trabalhos de pacientes dos CAPS'S é apresentado na Casa da Cultura

O dia 10 de Outubro, Dia Nacional de Luta Antimanicomial, foi instituído em 1992 pela Federação Mundial de Saúde Mental, como um dia de conscientização sobre os tratamentos que são oferecidos para as pessoas em sofrimento mental. Para marcar esta data, a coordenação dos CAPS's de Varginha foi realizado entre os dias 16 e 20 de outubro, uma exposição dos trabalhos realizados pelos pacientes com a proposta de denunciar para a sociedade através da arte, uma maneira diferente de ver o mundo, direcionada aos profissionais da rede municipal de Varginha, Usuários dos CAPS's, familiares, estudantes e comunidade de Varginha.

Os CAPS foram criados com o objetivo de substituir a internação em manicômios, que por muitos anos foi utilizada como única forma de tratamento. A progressiva redução das vagas ofertadas em manicômios coloca em evidência não apenas os maus tratos sofridos pelas pessoas que passaram por internação psiquiátrica, denuncia a loucura e o louco, que sempre tiveram em nossa sociedade mas que por muitos anos foram excluídos.

Os tratamentos oferecidos pelos CAPS trouxeram a possibilidade de aproximar e confrontar estigmas e preconceitos enraizados por longos anos na sociedade. São representações criadas em torno da figura do louco, agressividade, sem limites, sem razão, impulsividade, entre tantos outros.

E que essa visão faz parte de nós mesmos, talvez seja o que mais amedronta no final, sermos muito parecidos. A pessoa em sofrimento mental necessita de cuidados e principalmente respeito. Ser excluído por pensar diferente da grande maioria é prática recorrente na humanidade. Nada melhor do que a arte para incluirmos e denunciarmos as diferenças e colocar em discussão a loucura.

A exposição foi um grande sucesso.

Vende-se filhote de Labrador registrado pai, campeão norte-americano

Vende-se filhotes de Labrador Retriever Chocolate com dois meses. Pai, Zuo's Serena Donna R, campeão norte-americano. Os pais possuem registros e os preços estão bem abaixo do preço de mercado tendo em vista a qualidade dos cães. Fêmea a R$ 1.000,00 e macho a R$ 800,00. Os filhotes, já se encontram vacinados e vermifugados. Tratar pelo telefone 35 - 98846-0285 com Leandro. Os cães devem ser retirados em Três Corações, conforme combinado com o proprietário.

Kaká deve vestir a camisa do São Paulo mais uma vez e encerrar a carreira

O bom filho a casa regressa. Bastou Kaká dá uma entrevista dizendo que tem vontade de encerrar sua carreira no time tricolor, que as portas se abriram rapidamente.

O presidente do São Paulo, Carlos Augusto de Barros e Silva, estará em contato com o jogador para acertarem a sua volta ao São Paulo. Kaká, foi ídolo do tricolor onde teve uma breve passagem antes de ir para o Orlando City nos Estados Unidos.

O tricolor paulista vem passando apuros durante esse ano e amargou na maioria do Brasileirão, a zona de rebaixamento. Kaká, passa a ser uma ótima opção para Carlos Augusto, pois, mesmo com os seus 35 anos, ele é um craque, e craque deve ter tratamento diferenciado. No time atual do tricolor, kaká tem presença certa e pode arrumar o meio de campo que hoje, é muito fraco. Talvez um dos mais fracos da historia do tricolor paulista.

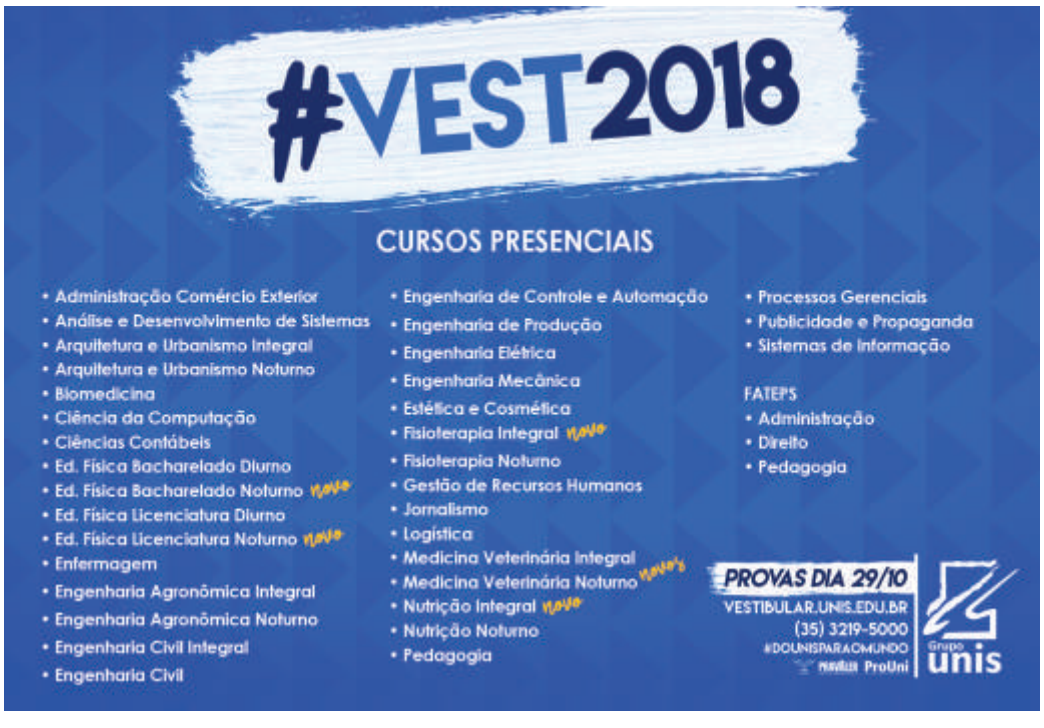

MPT critica portaria que modifica conceito de trabalho escravo

Norma do Ministério do Trqabalho foi publicada no Diário Oficial do dia 16 de setembro

Brasília – O Ministério Público do Trabalho (MPT) criticou a publicação de uma portaria do Ministério do Trabalho que modifica o conceito de trabalho escravo e traz novas regras sobre a publicação da Lista Suja. Divulgada no Diário Oficial da União desta segunda-feira (16), a Portaria MTB Nº 1129/2017 dispõe sobre os conceitos de trabalho forçado, jornada exaustiva e condições análogas à de escravo para fins de concessão de seguro-desemprego ao trabalhador que vier a ser resgatado em fiscalização do Ministério do Trabalho. O MPT com o Ministério Público Federal (MPF) vai recomendar a revogação imediata da portaria. Caso isso não aconteça, o MPT tomará as providências cabíveis.

Segundo a norma, para que a jornada excessiva ou a condição degradante sejam caracterizadas, é preciso haver a restrição de liberdade do trabalhador, o que contraria o artigo 149 do Código Penal, que determina que qualquer um dos quatro elementos é suficiente para caracterizar a prática de trabalho escravo.

Além disso, a portaria diz que a divulgação da Lista Suja será feita somente por determinação expressa do ministro do Trabalho, o que antes era feito pela área técnica do ministério.

O procurador-geral do Trabalho em exercício, Luiz Eduardo Guimarães Bojart, alertou que a portaria descontrói a imagem de compromisso no combate ao trabalho escravo conquistada internacionalmente pelo Brasil nos últimos anos. "Ela reverte a expectativa para a construção de uma sociedade justa, digna e engajada com o trabalho decente. Vale reafirmar que o bom empresário não usa o trabalho escravo. A portaria atende apenas uma parcela pouca representativa do empresariado".

Para o coordenador nacional de Erradicação do Trabalho Escravo (Conaete) do MPT, Tiago Muniz Cavalcanti, a portaria viola tanto a legislação nacional quanto compromissos internacionais firmados pelo Brasil. "O governo está de mãos dadas com quem escraviza. Não bastasse a não publicação da lista suja, a falta de recursos para as fiscalizações, a demissão do chefe da Divisão de Fiscalização para Erradicação do Trabalho Escravo (Detrae), agora o ministério edita uma portaria que afronta a legislação vigente e as convenções da OIT".

Por: PGT. Ministério Público do Trabalho